

# E-TAHSİS BAŞVURU KILAVUZU

- 1- Bakanlığımızın <https://www.sanayi.gov.tr/medya/duyurular/liste> adresinin OSB Tahsis Duyuruları bölümünden ilana çıkarılan parsellerin İl, OSB Adı, Parsel Adedi ve İlana Çıkarılan Toplam Parsel Büyüklüğünü belirtir listeye ulaşabilirsiniz.

The screenshot shows the website interface for the Ministry of Industry and Technology. The main navigation bar includes 'ANA SAYFA', 'KURUMSAL', 'TEŞKİLAT', 'MEDYA', 'E-HİZMETLER', 'UYGULAMALAR', and 'İLETİŞİM'. The 'MEDYA' menu is expanded, showing 'Haberler', 'Duyurular', and 'Videolar'. The 'Duyurular' section is selected, and a list of OSB Tahsis Duyuruları is displayed. The first announcement, dated 06.01.2025, is circled in blue and labeled '4'. The navigation menu is labeled '1', the 'Duyurular' link is labeled '2', and the 'OSB Tahsis Duyuruları' link is labeled '3'.

The screenshot shows the website interface for the Ministry of Industry and Technology. The main navigation bar includes 'T.C. Sanayi ve Teknoloji Bakanlığı'. The page is titled 'OSB'lerde Arsa Tahsisi Yapılacak Parsellere İlişkin Duyuru (Ocak 2025)'. The text describes the process of land allocation in OSBs and provides information on how to apply. A list of links is provided at the bottom, with 'Arsa Tahsisi Yapılacak Parsel Listesi' highlighted by a red box and a red arrow pointing to it.



2- Sisteme <https://meydip.sanayi.gov.tr> adresinden E-Devlet şifrenizle giriş yapınız.



3- Açılan ekranın sol üst köşesinde yer alan arama çubuğundan Tahsis başvurusu yapacağınız OSB yi seçiniz.

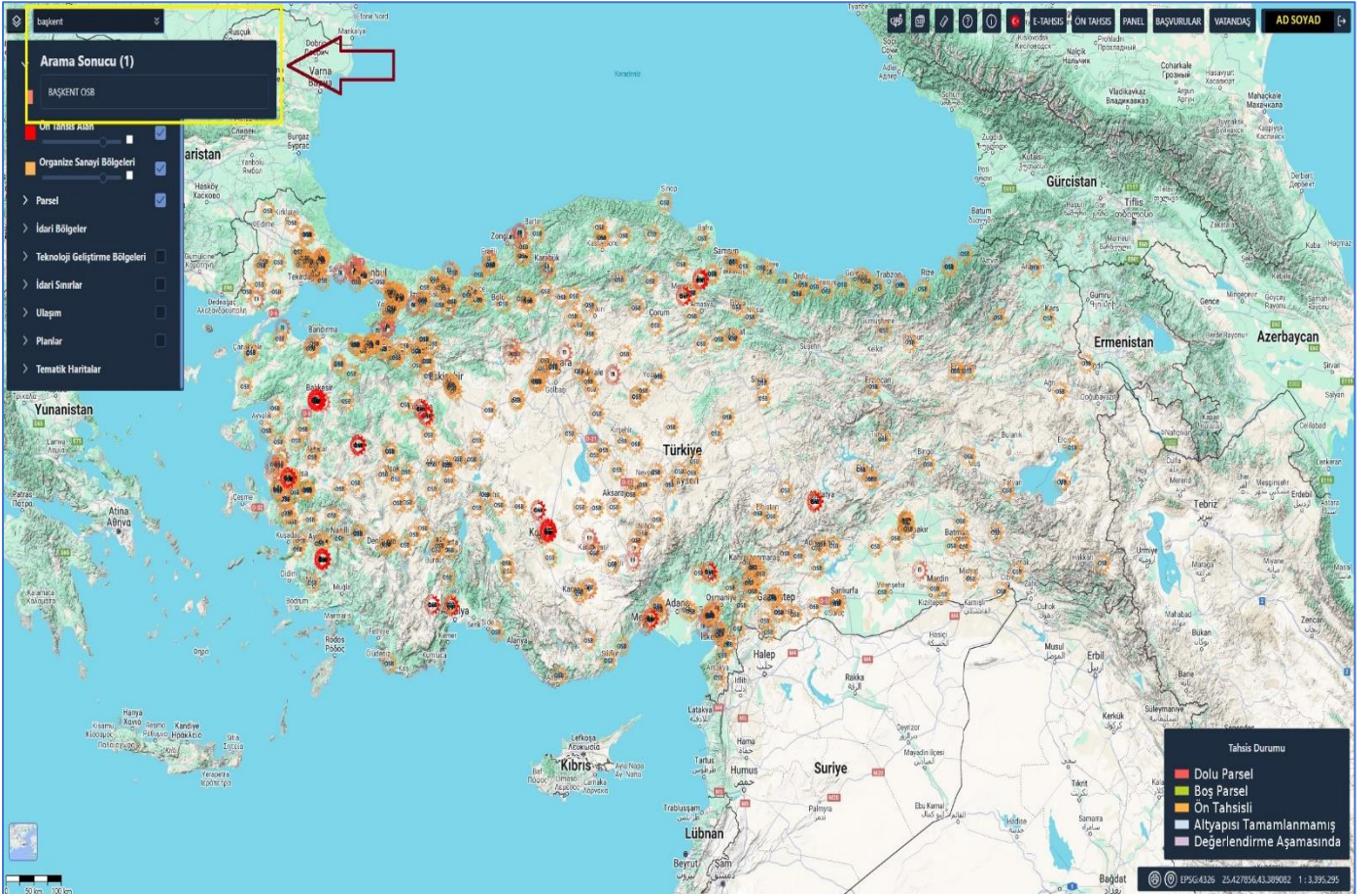

4- Tahsise uygun(boş) parseller YEŞİL renkle gösterilmiştir.

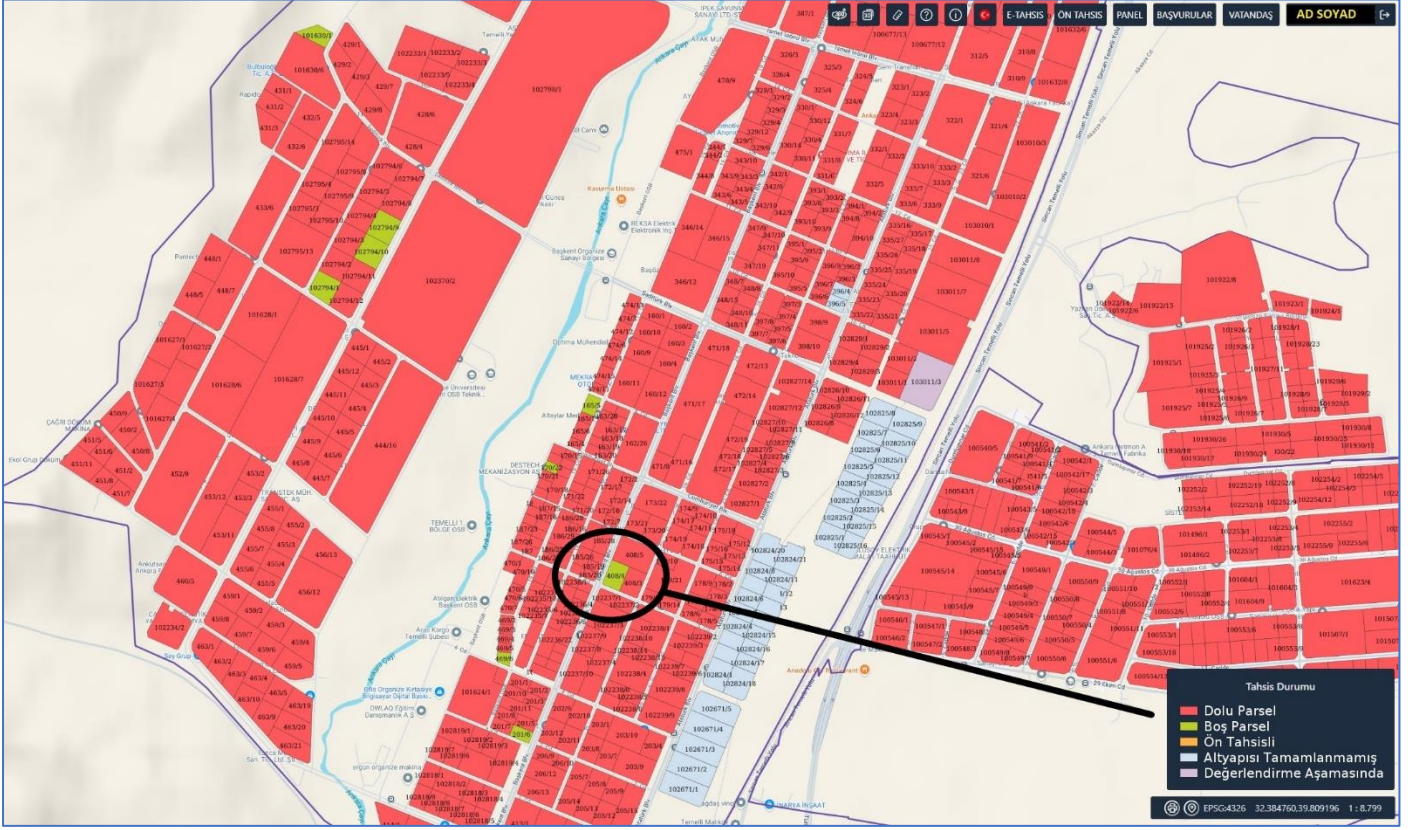

5- E-TAHSİS butonuna tıkladığınızda sizden boş (yeşil renkli) parsel seçimi yapmanız beklenir.

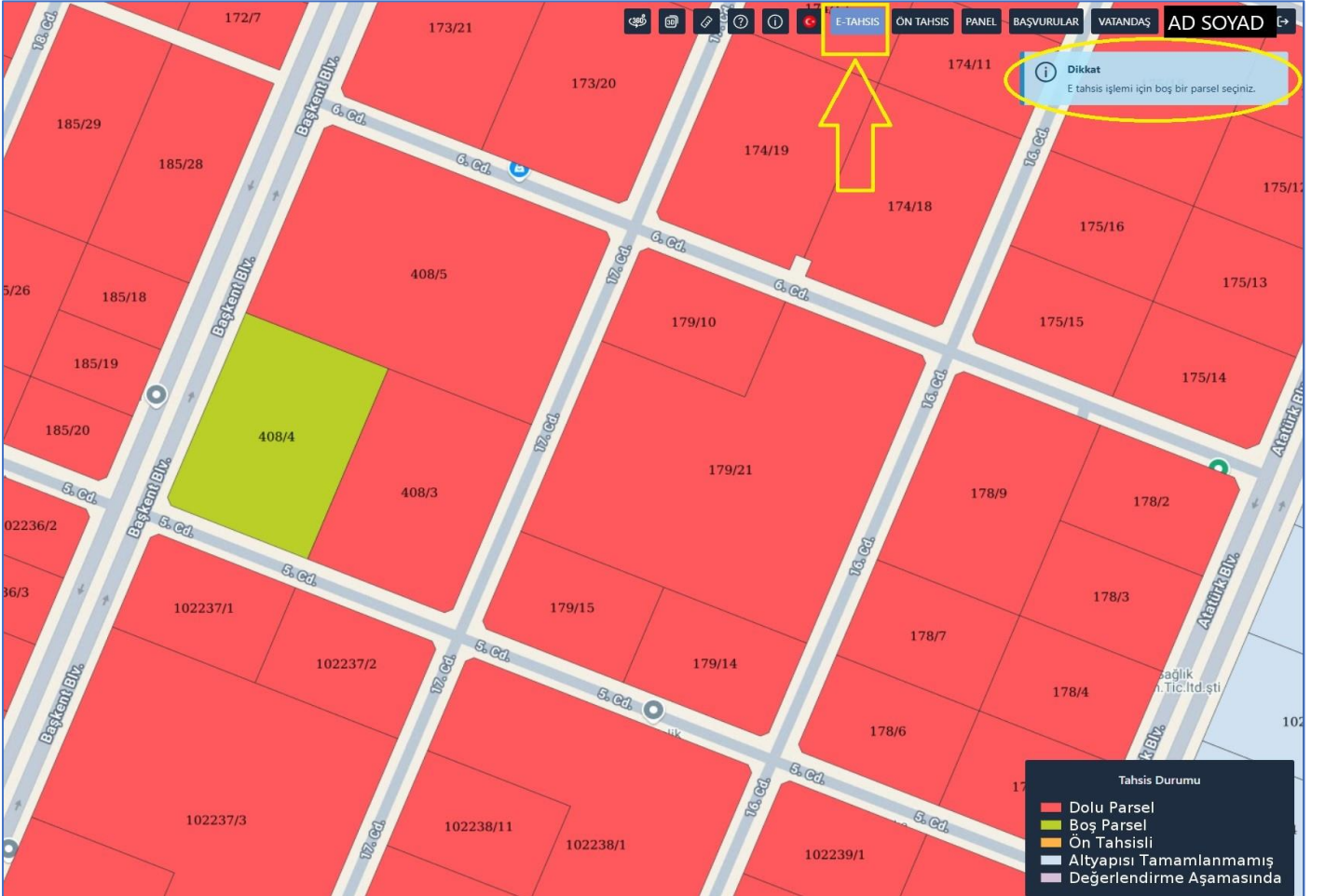

- 6- Tahsis başvurusu yapacağınız parselle tıkladığınızda Seçtiğiniz Parsel Başvuru Yapmak İstediyinize Emin Misiniz? uyarısı gelir. Eğer doğru parseli seçtiğinizden eminseniz **EVET** butonuna tıklanır.

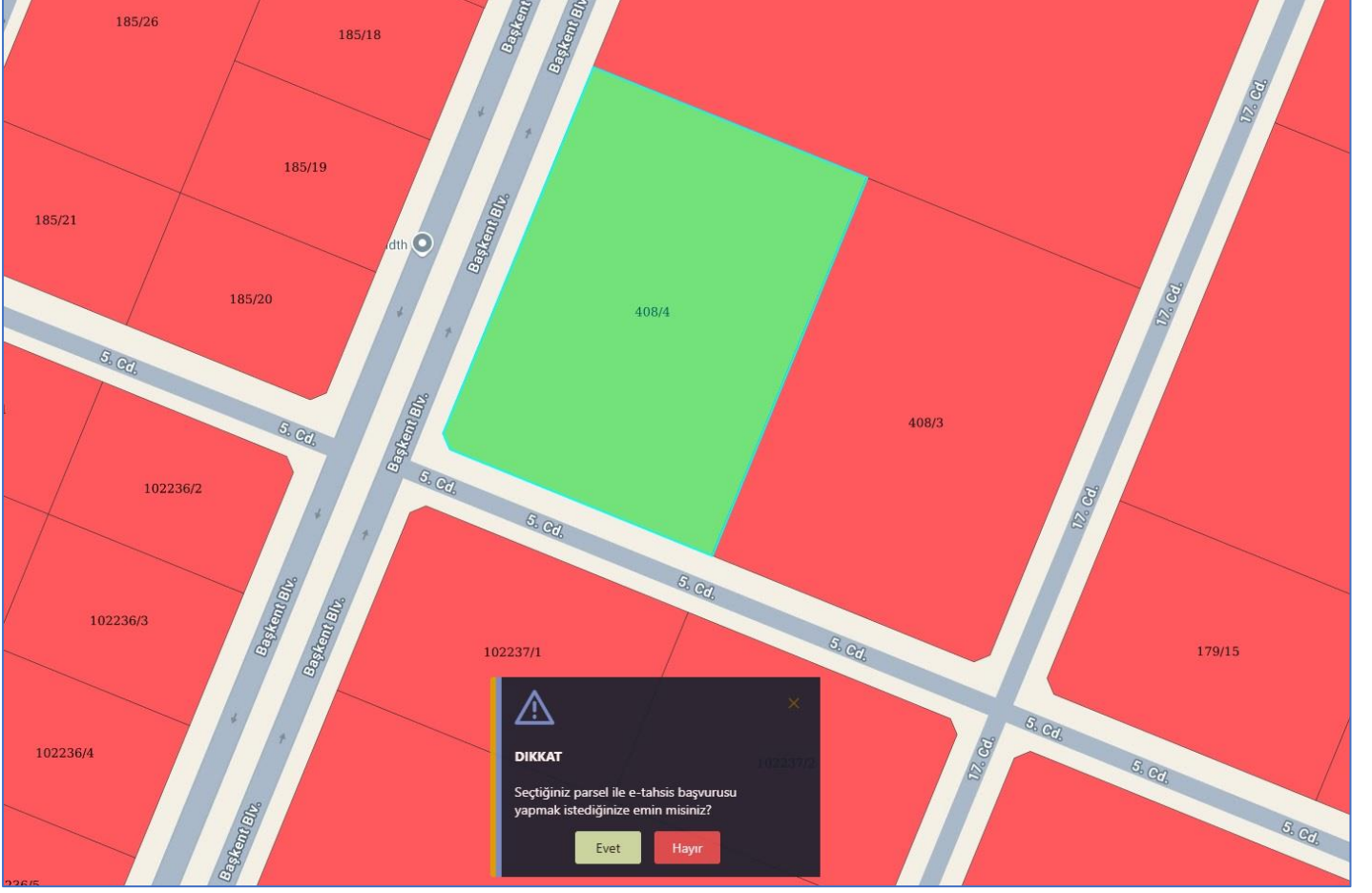

- 7- Açılan arayüz bilgilendirme ekranı olup Tahsis için seçtiğiniz parselin tapuya esas (ada no, parsel no, taşınmaz no, il, ilçe, mahalle ve parsel alanı) bilgilerini içerir. **İLERİ** butonuna tıklayıp diğer aşamaya geçebilirsiniz.

AD SOYAD

BAŞVURU

TAHSİS BAŞVURUSU

1 Parsel Alanı 2 Yatırımcı Bilgileri 3 Yetkili Bilgileri 4 Tahsis Bilgileri 5 Dosya Yükleme

Ada: 408

Parsel: 4

Taşınmaz No: 16205745

İl: ANKARA

İlçe: SINCAN

Mahalle: TEMELLİ/MALIKÖY

Parsel Alanı: 7.195,00

Geri İleri

- 8- Bu arayüzde yatırımcı bilgileri girilmesi gerekir. Eğer **BİREYSEL(ŞAHİS)** olarak başvuru yapacaksanız **(1)** nolu kısımda TC ile sorgula, **FİRMA(KURUMSAL)** olarak başvuru yapacaksanız Vergi No ile Sorgula/Mersis No ile Sorgula bölümü seçilir. Daha sonra alt kısımda yer alan **(2)** nolu kısımdaki bilgiler manuel olarak doldurulur ve altta yer alan **SORGULA** butonuna tıklanır. Sorgulama sonrasında **(4)** nolu kısımların boş olan bölümleri doldurulur ve **İLERİ (5)** butonuna tıklanır.

AD SOYAD

Harita Panel TR AD SOYAD

BAŞVURU

TAHSİS BAŞVURUSU

1 Parsel Alanı 2 Yatırımcı Bilgileri 3 Yetkili Bilgileri 4 Tahsis Bilgileri 5 Dosya Yükleme

Vergi Numarası ile Sorgula  
 Mersis Numarası ile Sorgula  
 Esnaf Numarası ile Sorgula  
 KAVSIS ile Sorgula  
 TC ile Sorgula

Vergi No  
Ticari Sicil No

Sorgula

Geri

Firma Adı/Ünvanı\*  
Vergi No\*  
Ticari Sicil No\*  
Mersis No  
Firma Sektörü\*  
Nace Kodu Seçiniz  
Firma Sermayesi(TL)\*  
0

Haberleşme Adresi\*  
Telefon\*  
E-Posta\*  
Kep Adresi  
Web Adresi

İleri

- 9- Bu arayüzde yetkili bilgileri girilmesi gerekir. Eğer **BİREYSEL(ŞAHİS)** olarak başvuru yapacaksanız başvuru sahibinin bilgileri, **FİRMA(KURUMSAL)** olarak başvuru yapacaksanız firma yetkili/yetkililerinin bilgileri girilir ve **KİŞİ EKLE** butonuna tıklanır. Altta açılan bölümdeki boşluklar doldurulur ve **İLERİ** butonuna tıklanır.

BAŞVURU

TAHSİS BAŞVURUSU

1 Parsel Alanı 2 Yatırımcı Bilgileri 3 Yetkili Bilgileri 4 Tahsis Bilgileri 5 Dosya Yükleme

Yeni Tüzel Kişi / Gerçek Kişi Ekle

TC Kimlik Numarası  
Doğum Tarihi  
Kişi Ekle

1. Yetkili Yetkililiği Sil

TC Kimlik Numarası  
335\*\*\*\*\*  
Ad  
MUS\*\*\*\*  
Soyad  
KOR\*\*\*\*

Ünvan/Görevi  
Telefon\*  
Telefon Zorunlu Alandır.  
E-Posta\*  
E-posta Zorunlu Alandır.

Geri

İleri



10- Bu arayüzde Tahsis talep edilen taşınmaza yapılması düşünülen yatırım ile alakalı bilgilerin girilmesi gereklidir. Bütün kutucuklar doldurulur ve **İLERİ** butonuna tıklanır.

**BAŞVURU**  
TAHSİS BAŞVURUSU

1 Parsel Alanı 2 Yatırımcı Bilgileri 3 Yetkili Bilgileri 4 Tahsis Bilgileri 5 Dosya Yükleme

Talep Edilen Arsa Büyüklüğü (m2)\*  
0

Öngörülen İstihdam Sayısı (Kişi)\*  
0

Su Tüketim Miktarı (m3/ay)\*  
0

Hedeflenen İthalat Miktarı (TL/yl)\*  
0

Yatırım Sektörü\*  
Nace Kodu Seçiniz

Teşvik Durumu\*  
 Var  Yok  
Teşvik Durumu Zorunlu Alandır.

Çevresel Risk\*  
 Düşük  Orta  Yüksek  
Çevresel Risk Zorunlu Alandır.

Yenilenebilir Enerji Kullanımı\*  
 Var  Yok  
Yenilenebilir Enerji Kullanımı Zorunlu Alandır.

Proses Raporu\*  
 Var  Yok  
Proses Raporu Zorunlu Alandır.

Geri İleri

11- Bu arayüzde başvuru için gerekli dosyalar yüklenir. Dosya başlığının altında yer alan **DOSYA SEÇ** ikonuna(1) tıklanır ve dosya seçilir. Seçilen dosyanın (2) nolu kısımdaki gibi görülmesi gerekir. Eğer yanlış bir dosya yüklediyseniz (3) nolu kısımdaki **X** ikonuna tıklama yaparak yüklediğiniz dosyayı kaldırabilirsiniz. Yüklenmesi gereken dosyaların hangi formatta (.jpg .pdf vb.) olması gerektiği (4) nolu kısımda gösterilmiştir. Dosya ekleme işlemlerinizi tamamlamanız sonrasında (5) nolu kısımdaki **BAŞVURUYU TAMAMLA** butonuna tıklayıp başvurunuzu tamamlayınız.

**BAŞVURU**  
TAHSİS BAŞVURUSU

1 Parsel Alanı 2 Yatırımcı Bilgileri 3 Yetkili Bilgileri 4 Tahsis Bilgileri 5 Dosya Yükleme

Güncel Vergi Levhası Fotokopisi (Yalnızca bir dosya yüklenbilir)

Dosya Seç 1

ÖRNEK TEST DOSYASI.pdf  
16.01.2025 32 KB 3 X

Güncel Oda Kayıt Belgesi (Faaliyet Belgesi) (Yalnızca bir dosya yüklenbilir)

Dosya Seç

Lütfen .pdf uzantılı dosya yükleyiniz 4

Şirketler İçin İmza Sirküsü, Şahıslar İçin İmza Beyannamesi (Yalnızca bir dosya yüklenbilir)

Dosya Seç

Lütfen .pdf uzantılı dosya yükleyiniz

Şirketler İçin İmza Sirküsünde Adı Bulunan Kişilere Ait Nüfus Cüzdanı Fotokopileri, Şahıs Firmaları İçin Firma Sahibi Kimlik Fotokopisi (Yalnızca bir dosya yüklenbilir)

Dosya Seç

Lütfen .pdf uzantılı dosya yükleyiniz

Geri Başvuruyu Tamamla 5



**12-** Başvurular sayfası açıldığında sol yanda bulunan Tahsis İşlemleri yazısına tıklandıktan sonra altta yer açılan Başvuru Listesine tıklanır. Bu alanda başvuru ile alakalı bilgiler satır halinde gelmektedir. Başvuru Durumu bölümünde **“Başvuru”** yazması halinde başvurunuz tamamlanmıştır. Eğer Başvuru Durumu **“Eksik Evrak Yükleme”** aşamasında ise başvurunuz taslak halinde olup tamamlanmamış demektir. Bu durumda eksik dosyaları ekleyebilir veya yeni başvuru yapabilirsiniz.

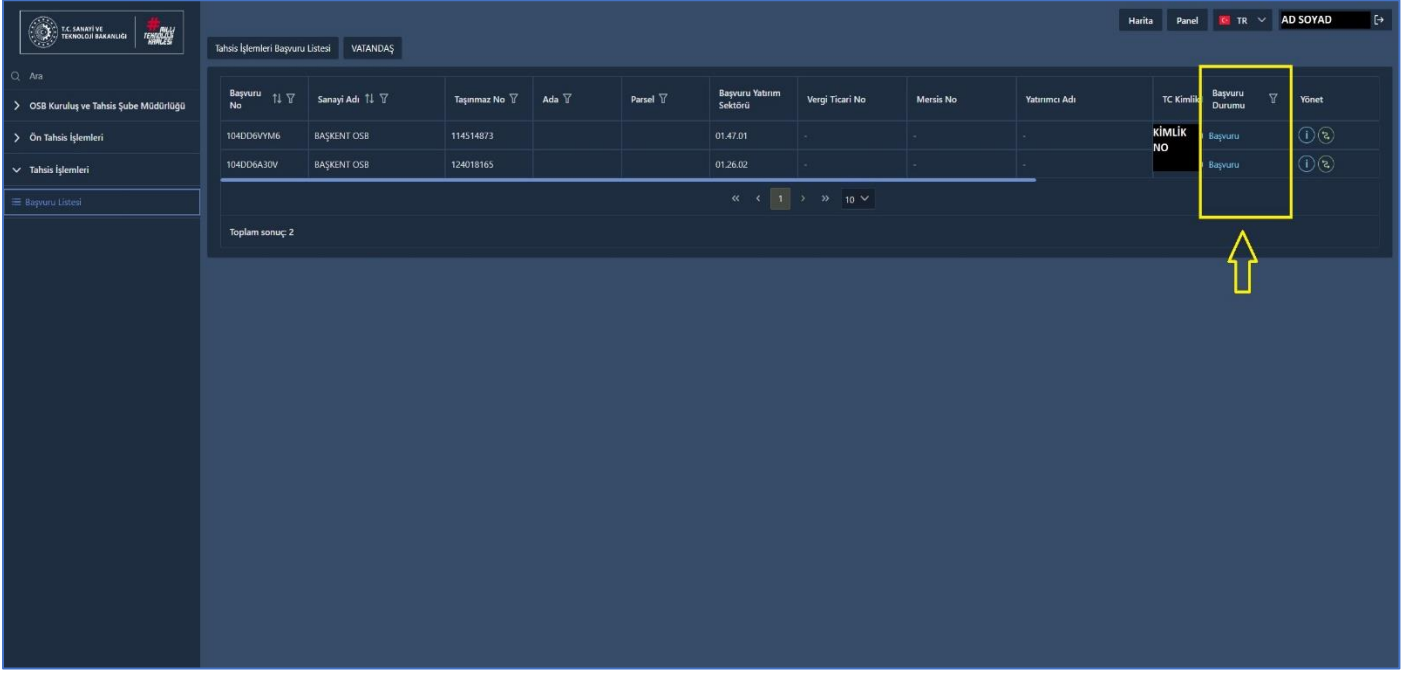

Başvuru No	Sanayi Adı	Tajınmaz No	Ada	Parsel	Başvuru Yatırım Sektörü	Vergi Ticari No	Mersis No	Yatırımcı Adı	TC Kimlik No	Başvuru Durumu	Yönet
104DD6VYM6	BAŞKENT OSB	114514873			01.47.01	-	-	-	KİMLİK NO	Başvuru	1 2
104DD6A30V	BAŞKENT OSB	124018165			01.26.02	-	-	-		Başvuru	1 2

Sorun yaşamanız halinde [meydip.destek@sanayi.gov.tr](mailto:meydip.destek@sanayi.gov.tr) adresine, sorun yaşadığınız durumu gösterir şekilde ekran görüntüsü ile mail atabilirsiniz.

**İYİ GÜNLER DİLERİZ.**

